MARVEL
G.I.JOE
No 46
$1.25
0 65029 72303 46

G.I.JOE
6001
6053
6057
G.I. JOE
6001 PORTE-AVION U.S.S. FLAGG
6024 HYDROPTERE COBRA
6021 PLATE-FORME DE COMBAT TACTIQUE TRANSPORTABLE
6057 CHAT DES NEIGES
6053 LE STRIKER A.W.E.
HASBRO

Stan Lee PRÉSENTE: **L'ÉQUIPE DE G.I. JOE**

QUI EST QUI SUR L'ÎLE COBRA

Texte: LARRY HAMA Dessin: ROD WHIGHAM et ANDY MUSHYNSKY

G.I. JOE (R) est publié par LES ÉDITIONS HÉRITAGE INC., siège social: 300 Arran, St-Lambert, Qué. selon entente avec MARVEL COMICS GROUP. Publié initialement par Marvel en 1986. G.I. JOE (R) est une marque de commerce de HASBRO INDUSTRIES, INC. et toute reproduction de ce personnage demeure la propriété de HASBRO INDUSTRIES, INC. et est reproduite avec la permission de HASBRO INDUSTRIES, INC. G.I. JOE (R) copyright (c) 1986 par HASBRO INDUSTRIES, INC. Tous droits réservés. Tout autre matériel copyright (c) 1986 par Marvel Comics Group, une division de Cadence Industries Corporation. Tous droits réservés. Reproduction ou adaptation, en entier ou en partie, interdite. No 46. Mars 1987. Prix $1.25 l'exemplaire. Le présent récit étant une oeuvre de pure fiction toute ressemblance avec des institutions ou des personnes vivantes ou décédées, serait une pure coïncidence. Les personnages inclus dans cette édition et leurs caractères distinctifs sont la propriété de Hasbro Industries, Inc. Imprimé au Canada par PAYETTE & SIMMS INC., 300 Arran, St-Lambert, Qué.

SI J'ENLÈVE SON UNIFORME À RIPCORD, JE N'AI QUÀ MASQUER MON VISAGE D'UNE IMAGE HOLOGRAPHIQUE DE SES TRAITS... J'AI MOINS À GAGNER EN TÊTE...
OHNNHH...
ÇA NE MARCHERA PAS ZARTAN! ON NE TROMPERA PAS LES JOES...
HEIN?
RRRRRRIP!
TU VIS ENCORE HEIN? QUELQUES COUPS DE PIED RÉGLERONT ÇA!
STOMP!
ON FAIT QUOI DU TYPE
AHH LE COUP FINAL!
ON N'A PAS BESOIN DE DEUX RIPCORDS SUR L'ÎLE COBRA, NON?
NON. MIEUX VAUT UN ZARTAN ÉVANOUI ET SAIGNANT SUR LE SABLE...
...ET UN RIPCORD BLESSÉ ANXIEUX D'ÊTRE RÉCUPÉRÉ PAR LES JOES ET RENDU À LA SÉCURITÉ DU S.B. POUR SOINS MÉDICAUX!

AILLEURS SUR LILE COBRA...
IL TRAÎNE UN TAS D'ÉQUIPEMENT PHOTO. SI C'EST CENSÉ ÊTRE UNE SIMPLE MISSION DE SAUVETAGE...
HAWK NE MONTE JAMAIS DE SIMPLES MISSIONS, QUICK-KICK!
NOUS REVENONS RÉCUPÉRER RIPCORD MAIS QUI SE RAPPORTER DES PHOTOS DES NOUVELLES INSTALLATIONS DE COBRA!

DU CALME, ALPINE! NOUS DÉBARQUONS! SILENCE! SUIS LES RÈGLES...
SPIRIT ET MOI FORMONS LE PÉRIMÈTRE DE SÉCURITÉ! QUICK-KICK ET ALPINE ENTERRENT LE BATEAU, AU-DELÀ DE LA LIGNE DE MARÉE!

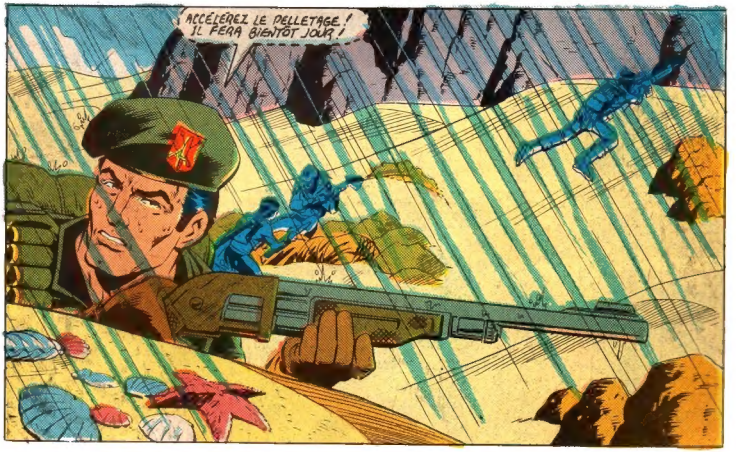
ACCÉLÉREZ LE PELLETAGE! IL FERA BIENTÔT JOUR!

PLUS LOIN SUR LA PISTE DE COBRA...
ÉCOUTEZ VOUS DEUX! LA TOUR A PROTESTÉ CONTRE VOTRE ATTERRISSAGE! C'EST UN VOL NON AUTORISÉ!
NOUS SOMMES EN ALERTE D'INTRUSION ET NOUS NE POUVONS AVOIR CE GENRE DE CHOSE...
QUOI?!?
NOUS SOMMES LES INTRUS QUI DÉTRUIRONT TON QUIÉTER!
WHAPP!
STORM-SHADOW!
C'EST LE NINJA QUI...
BOP!
-- DUGH!
ALLONS-Y, SNAKE-EYES!
IL FAUT FAIRE TAIRE LA TOUR AVANT QU'ILS NE S'ÉVEILLENT ET APPELLENT LEUR Q.G.!

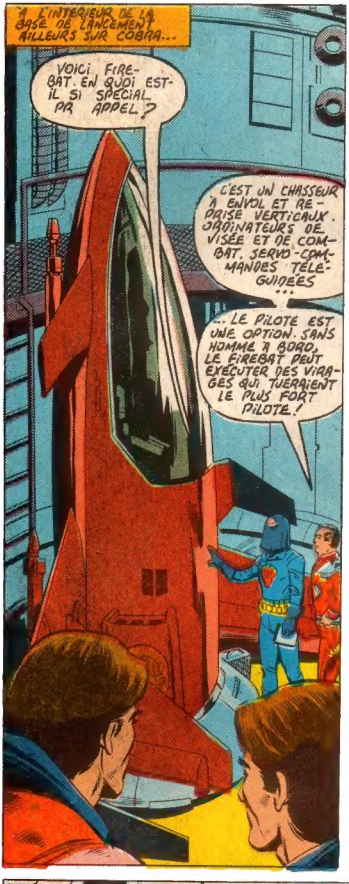
A L'INTÉRIEUR DE LA BASE DE LANCEMENT AILLEURS SUR COBRA...
VOICI FIREBAT. EN QUOI EST-IL SI SPÉCIAL PAR APPEL ?
C'EST UN CHASSEUR À ENVOL ET ATTERRISSAGE VERTICAUX. ORDINATEURS DE VISÉE ET DE COMBAT. SERVO-COMMANDES TÉLÉGUIDÉES ...
... LE PILOTE EST UNE OPTION. SANS HOMME À BORD, LE FIREBAT PEUT EXÉCUTER DES VIRAGES QUI TUERAIENT LE PLUS FORT PILOTE !
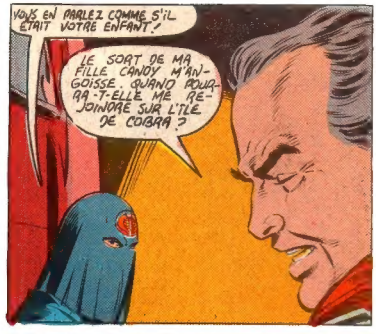
VOUS EN PARLEZ COMME S'IL ÉTAIT VOTRE ENFANT !
LE SORT DE MA FILLE CANDY M'ANGOISSE. QUAND POURRA-T-ELLE ME REJOINDRE SUR L'ÎLE DE COBRA ?

EUH... LA PLACE MANQUE POUR LES FAMILLES. NOUS SOMMES ENCORE DES PIONNIERS ICI.
NOUS VOUS RÉUNIRONS VOTRE FILLE ET VOUS LE PLUS TÔT POSSIBLE !
VOUS AVEZ MA PAROLE DE COMMANDANT COBRA !

MERCI, COMMANDANT... J'EMMÈNE UNE PATROUILLE SUR LA PLAGE. ZARTAN EUT DÛ ÊTRE REVENU...
TOMAX ! XAMOT !

EMMENEZ CES RUSTRES À SPRINGFIELD Y MONTER UNE ENQUÊTE INTENSIVE !
JE VEUX SAVOIR CE QUI ARRIVA À CANDY APRÈS AVOIR QUITTÉ BUZIER ! ET VOYEZ S'ILS ONT RETROUVÉ MON FILS !
APPEL NE SAIT PAS ENCORE QUE SA FILLE A DISPARU ?

SUR LE CÔTÉ FALAISE DU VOLCAN CENTRAL DE L'ÎLE COBRA...
ON DIT QU'IL EST FACILE DE FAIRE L'ASCENSION DES VOLCANS!
DES PENTES FACILES...
ET J'ÉCOPE D'UN VOLCAN QUI A CRACHÉ DES MASSES DE FOND DU GOLFE ET LES A LAISSÉES AUTOUR DU CÔNE!
COURAGE, ALDINE!
DU MOINS LES TRUANDS NE NOUS CROIRONT PAS ASSEZ STUPIDES POUR Y GRIMPER!

ET...
FORT WADSWORTH
STATEN ISLAND, N.Y.
U.S. GOVT. PROPERTY
STOP
DOUCEMENT, CLUTCH! TU VEUX LA POLICE MILITAIRE A NOS TROUSSES?
NON, MONSIEUR!
AUCUN FLIC MILITAIRE N'ARRÊTERA UN GÉNÉRAL!
CES ÉTOILES SONT SI NEUVES QUE LEUR VERNIS BAILLE ENCORE...
MOTOR POOL
UNE ÉTOILE EST UNE ÉTOILE, HAWK. SON ÂGE NE COMPTE PAS. ON LA SALUE!
LE VOICI!
AT-TEN-TION!!!
REPOS, JOES!
JE VIENS D'ÉCHANGER MON BUREAU POUR UN COSTUME DE COMBAT. ME REVOILÀ SOUS LE HARNAIS ET CONTENT D'Y ÊTRE.

SUR L'ÎLE DE COBRA...
CAPITAINE ! OÙ EST LE PILOTE DU RATTLER ? LE B.G. VEUT SAVOIR QUI A AUTORISÉ LE VOL ET...
HÉ ! CE N'EST PAS LE CAPITAINE.

WHAPP!!
OUGH.

RATATATAT!

THWIPPP!
CRASH!
THKKK!

C'EST LIBRE ?

BIEN.

PRÈS DE LA PLAGE...
QUELQUE CHOSE DEVANT. TU LE VOIS.
JE LE VOIS!
103
ARRÊTEZ LA COLONNE!
C'EST ZARTAN! IL EST TOUCHÉ!
IL Y EUT TOUTE UNE BAGARRE ICI!
METTEZ ZARTAN SUR UN JEEP. JE LE RAMÈNE À LA BASE!
FOUILLEZ LE SECTEUR ET SONNEZ L'ALARME!
ICI DES CONFIRMATION! INTRUS SUR L'ILE COBRA!
NOUS PASSONS DE L'ALERTE D'INTRUSION À LA PLEINE DÉFENSE.

SUR UNE COLLINE LOIN AU-DESSUS DE L'ILE
JE RÈGLE POUR TOI, QUICK-KICK. AJUSTE TON ZOOM SUR LA CIBLE QUE JE DÉSIGNE ET TIRE !
TU POURRAIS DEMANDER AU COBRAS DE S'ALIGNER POUR UNE PHOTO.
QUELQUE CHOSE DE MASSIF SOUS UNE TOILE, SUR LA PISTE.
RAPIDE, ON DIRAIT.
CLICK
CLICK
CLICK
CLICK
CLICK
CLICK
BEAUCOUP DE CONSTRUCTION. ON DIRAIT QU'ILS BÂTISSENT UNE PETITE VILLE...
DES CONDOS COBRAS ?
VOILÀ L'OBJET CIRCULAIRE QU'ON VOYAIT DANS LES PHOTOS AÉRIENNES. AUSSI MYSTÉRIEUX DE PRÈS...
TIENS : UN STINGER APPORTE UN COBRA BLESSÉ...
CLICK....
C'EST PAS UN COBRA ORDINAIRE. C'EST ZARTAN...
NOUS NE L'AVONS PAS TIRÉ !
RIPCORD !

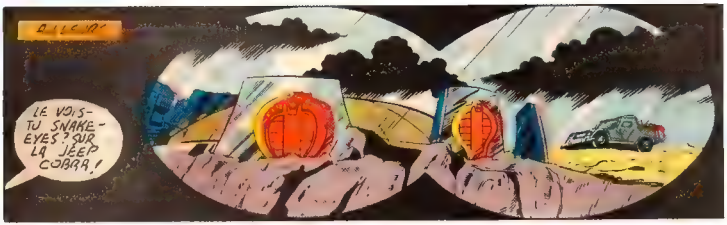
ALLEZ !!
LE VOIS-TU SNAKE-EYES ? SUR LA JEEP COBRA !

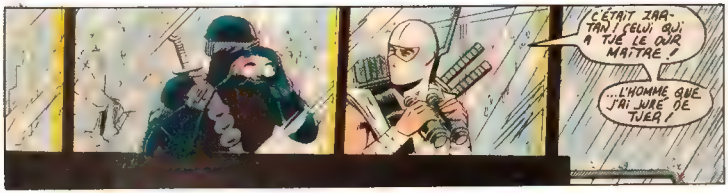
C'ÉTAIT ZARTAN ! CELUI QUI A TUÉ LE DUC, MAÎTRE !
...L'HOMME QUE J'AI JURÉ DE TUER !

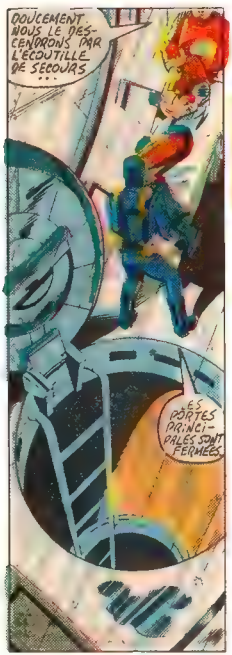
DOUCEMENT. NOUS LE DESCENDRONS PAR L'ÉCOUTILLE DE SECOURS...
LES PORTES PRINCIPALES SONT FERMÉES.

POSTES DE DÉFENSE ! VÉRIFIEZ TOUS LES PARE-CHOCS !
RED ALERT
L'INFIRMERIE, J'ATTENDS PR APPEL ! AU DERNIER NIVEAU !
ATTENTION. ILS VÉRIFIENT LES PARE-CHOCS ET ILS PEUVENT SAUTER SOUS VOUS !
ON SERA PRUDENTS...

DU CALME CHANGE-FORME ! ÇA IRA !

LE CHIRURGIEN SERA BIENTÔT LÀ... QUE TENEZ-VOUS À LA MAIN?
UN MORCEAU D'UNIFORME CAMOUFLÉ?
ET QU'EST-CE QU'IL Y A DEDANS?
...UNE PHOTO DE CANDY!
MA FILLE!
TU N'ES PAS ZARTAN!
TU ES LE JOE QUE CANDY AIMAIT, RIPCORD!
CANDY... JE PEUX LA VOIR?
ELLE N'EST PAS ICI; ELLE EST À STATEN ISLAND..
NON...
ATTENDS! VOUS NE SAVEZ PAS! ON A EMMENÉ CANDY AU Q.G. DE G.I. JOE POUR L'INTERROGER ET BUZZER LE DREADNOK L'EN A KIDNAPPÉE!
J'AI PENSÉ QUE BUZZER L'AVAIT AMENÉE À L'ÎLE DE COBRA!
VOILÀ POURQUOI LE COMMANDANT COBRA ÉTAIT SI EVASIF AU SUJET DE CANDY!
ELLE A DISPARU ET IL ME MENTAIT!

ET SUR LA CORNICHE DU VOLCAN
TU VOIS BOUGER QUELQUE CHOSE VERS LA PLAGE ?
IL TITUBE COMME S'IL ÉTAIT BLESSÉ.

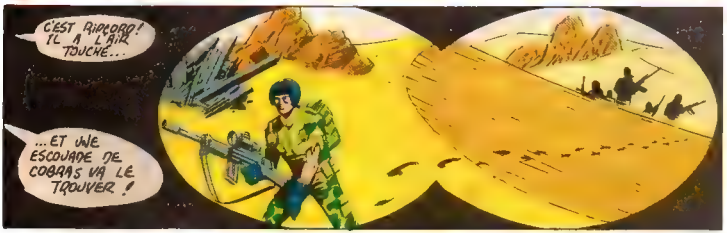
C'EST RIPCORD ! IL A L'AIR TOUCHÉ...
...ET UNE ESCOUADE DE COBRAS VA LE TROUVER !

JE DESCENDS ET JE FAIS UNE DIVERSION !

LES AUTRES, DESCENDEZ SUR LA PENTE FACILE ET RAMASSEZ RIPCORD QUAND LES COBRAS ME TIRERONT DESSUS !

ROADBLOCK ALPINE FAIT-IL LA DIVERSION ?
IL SERA LÀ PLUS VITE.

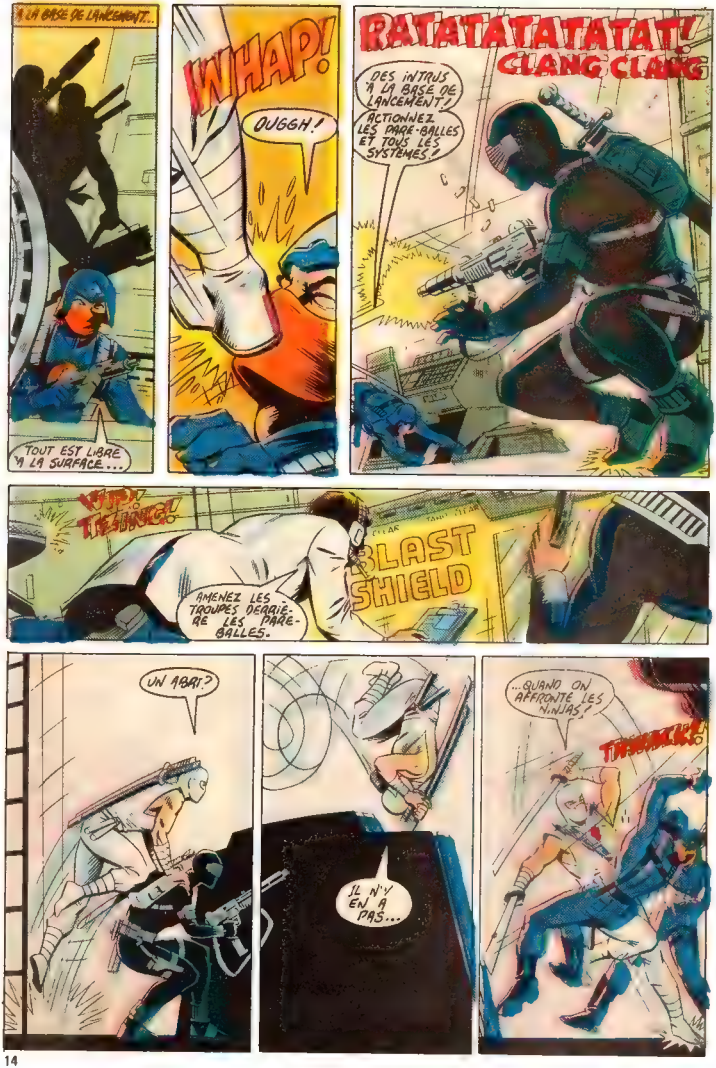
A LA BASE DE LANCEMENT...
TOUT EST LIBRE À LA SURFACE...
WHAP!
OUGGH!
RATATATATATATAT!
CLANG CLANG
DES INTRUS À LA BASE DE LANCEMENT!
ACTIONNEZ LES PARE-BALLES ET TOUS LES SYSTÈMES!
TZING!
BLAST SHIELD
AMENEZ LES TROUPES DERRIÈRE LES PARE-BALLES.
UN ABRI?
IL N'Y EN A PAS...
...QUAND ON AFFRONTE LES NINJAS!

PRÈS DE LA PLAGE...
LE VOILÀ ! LE JOE QUI A TOUCHÉ ZARTAN !
ABATTEZ-LE !
DISPERSEZ-VOUS ! C'EST TROP...
...FACILE DE SE FAIRE DESCENDRE PAR UNE RAFALE AUTOMATIQUE.
VOILÀ !
RATATATAT!
JE NE SAIS PAS QUI TIRE, SUR QUI,
JE FAIS MIEUX DE ME DÉFILER EN ATTENDANT DE M'Y RETROUVER...
JE CROYAIS AVOIR REPÉRÉ RIPCORD...
...MAIS IL SEMBLE AVOIR DISPARU !
COMME SI LE SABLE L'AVAIT AVALÉ !

À L'INTÉRIEUR DE LA BASE...
ARRÊTEZ-LES ! ILS SE DIRIGENT VERS LE Q.G. DU COMMANDANT COBRA ! ARRARGH !
PAR ICI, SNAKE-EYES !
C'EST CET INÉXORABLE NINJA, STORM-SHADOW ! IL A TROUVÉ LE MEURTRIER DE SON ONCLE ET IL A AMENÉ SNAKE-EYES POUR PARTAGER SA VENGEANCE !
ARRÊTEZ-LES ! ILS N'AURAIENT PAS DÛ VENIR SI LOIN !
NON ? CES DEUX-LÀ PASSENT À TRAVERS NOS MEILLEURS HOMMES !
XAMOT ! LA GARDE ROUGE ! NOUS FORMERONS UN BOUCLIER HUMAIN AUTOUR DU COMMANDANT !
HÂTEZ-VOUS, IDIOTS !
BLAMM !!
JE LE VEUX.
DONNE-LE MOI.

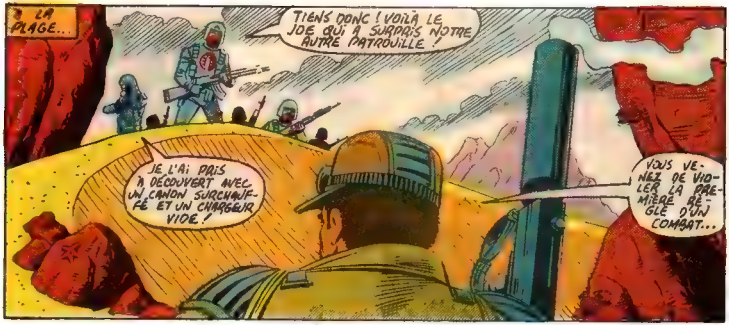
LA PLAGE...
TIENS DONC ! VOILÀ LE JOE QUI A SURPRIS NOTRE AUTRE PATROUILLE !
JE L'AI PRIS À DÉCOUVERT AVEC UN CANON SURCHAUFFÉ ET UN CHARGEUR VIDE !
VOUS VERREZ DE VIOLER LA PREMIÈRE RÈGLE D'UN COMBAT...

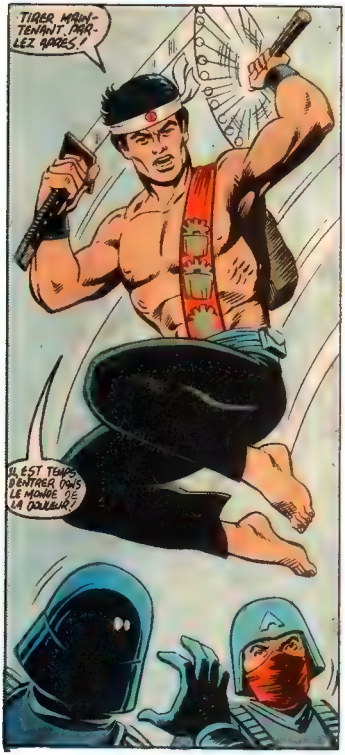
TIRER MAINTENANT. PARLEZ APRÈS !
IL EST TEMPS D'ENTRER DANS LE MONDE DE LA DOULEUR !

BIEN JOUÉ OU CHANCE ?
CHANCE.
MERCI QUAND MÊME.

OBJECTIF ATTEINT UN PEU BLESSÉ MAIS INDEMNE PAR AILLEURS !
DÉTERRONS LE BATEAU ET FILONS !

À la base de lancement...
SI VOUS VOULEZ LE COMMANDANT COBRA, IL FAUDRA NOUS PASSER SUR LE CORPS!
RATATATATAT!
ILS NE ME CHERCHENT PAS...
VOUS SAVEZ QUI NOUS VOULONS, COMMANDANT COBRA!
RATATATATAT!
TU VEUX ZARTAN, LE MEURTRIER DE TON ONCLE!
POURQUOI L'A-T-IL FAIT? LE LUI AVEZ-VOUS ORDONNÉ
NON! IL L'A FAIT..
POUR SE PROUVER!
IL EST EN BAS DANS L'INFIRMERIE!
VOUS VENDEZ UN BLESSÉ?
ALLONS TOMAX. IL EST TEMPS DE REPRENDRE L'OFFENSIVE ET..
HEIN? PARTI!
COMMENT ONT-ILS DU DESCENDRE SI VITE?
TOUTES LES ÉQUIPES DE SÉCURITÉ À L'ÉTAGE INFÉRIEUR!
SI SNAKE-EYES ET STORM-SHADOW SONT EN BAS, NOUS LES TENONS COINCÉS!
ILS SONT PARTIS!
ILS SE BATTRONT COMME DES TIGRES COINCÉS!

EN BAS...
OÙ ALLONS-NOUS ? JE PEUX À PEINE MARCHER...
JE VAIS T'ENVOYER TROUVER CANDY.
TU DOIS VRAIMENT L'AIMER POUR AVOIR FAIT CE QUE TU AS FAIT...
...ET LE COMMANDANT COBRA M'A MENTI !
MAIS JE NE COURS AUCUN DANGER. CE SONT LES JOES QUI ATTAQUENT LA BASE...
ILS NE ME FERAIENT AUCUN MAL.
LAUNCH CHAMBER
LES INTRUS SONT STORM-SHADOW ET SNAKE-EYES DEUX NINJAS DÉCHAÎNÉS !
ILS VEULENT TUER ZARTAN ET TU PORTES SES VÊTEMENTS !
ILS ME VERRONT LE VISAGE ET SAURONT QUE JE NE SUIS PAS LUI !
ZARTAN EST UN CHANGE-FORME ! NE PRENDRAIT-IL PAS LE VISAGE D'UN AMI POUR CONFONDRE SES ENNEMIS ? LE VÉRITABLE RIPCORD EST CENSÉ ÊTRE À DES MILLIERS DE MILLES D'ICI !
CROIS-MOI, C'EST LA SEULE FAÇON...

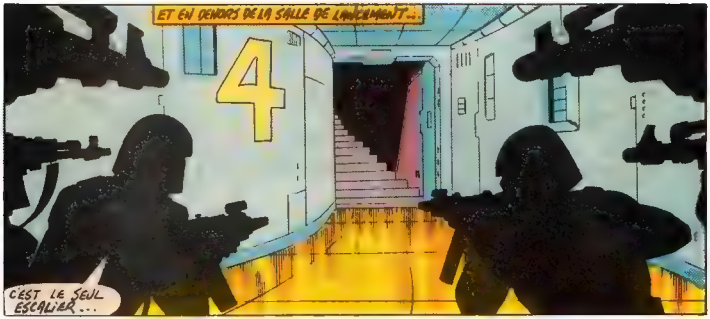
ET EN DEHORS DE LA SALLE DE LANCEMENT...
4
C'EST LE SEUL ESCALIER...

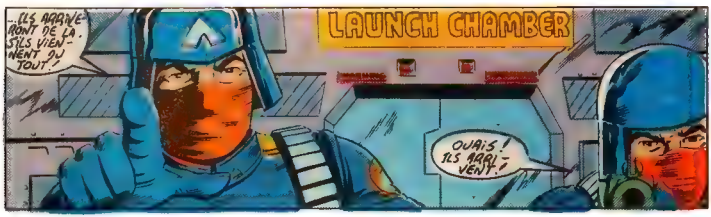
LAUNCH CHAMBER
ILS ARRIVENT DE LA. S'ILS VIENNENT DU TOUT!
OUAIS! ILS ARRIVENT!

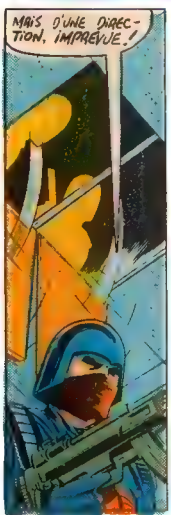
MAIS D'UNE DIRECTION IMPREVUE!

RATATATATAT!
ASSEZ! ILS SONT PAR TERRE!
FAITES SAUTER LA PORTE DE LA SALLE DE LANCEMENT!

RATATATAT!

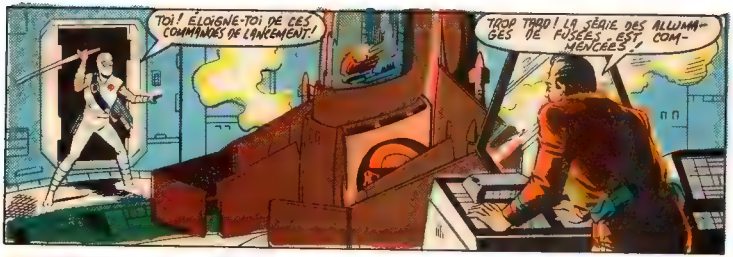
TOI ! ÉLOIGNE-TOI DE CES COMMANDES DE LANCEMENT !
TROP TARD ! LA SÉRIE DES ALLUMAGES DE FUSÉES EST COMMENCÉE !

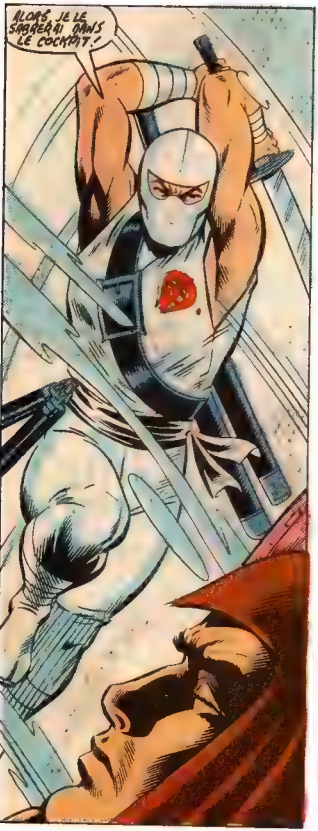
ALORS, JE LE SAUTERAI DANS LE COCKPIT !

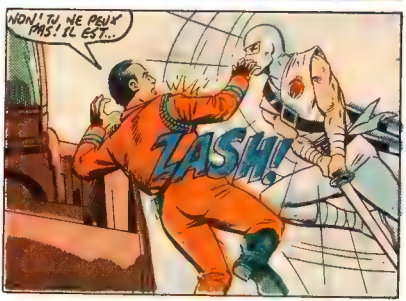
NON ! TU NE PEUX PAS ! IL EST...
TASH!

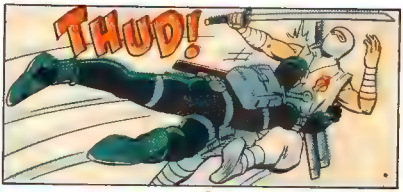
THUD!

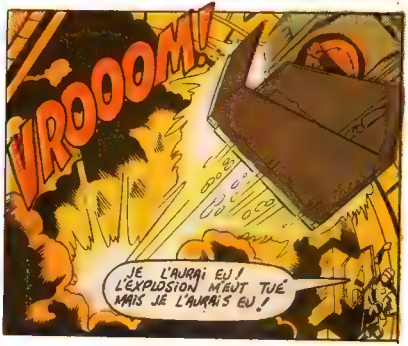
VROOOM!!
JE L'AURAI EU ! L'EXPLOSION M'EUT TUÉ MAIS JE L'AURAIS EU !

Prochain numero : STORM SHADOW ET SNAKE-EYES PRIS SUR L'ÎLE COBRA.

UN SEUL S'EN ÉCHAPPERA!

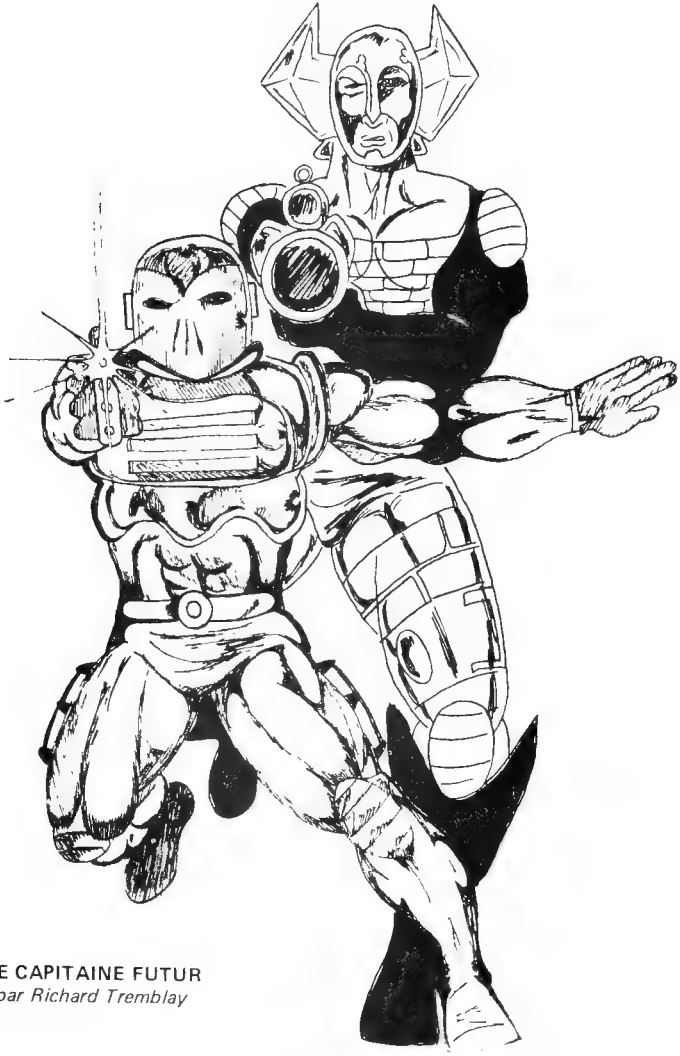

LE CAPITAINE FUTUR
par Richard Tremblay

STAN LEE PRÉSENTE:

LES ENVAHISSEURS

LES PLUS GRANDS SUPER-HÉROS AMÉRICAINS DE LA DEUXIÈME GRANDE GUERRE!

SUITE DU RÉCIT QUI DÉBUTA DANS G. I. JOE 45.

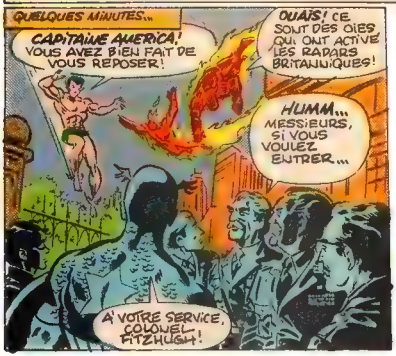

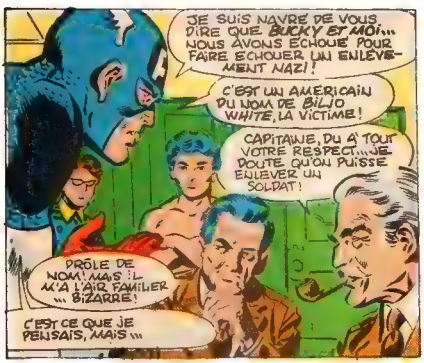

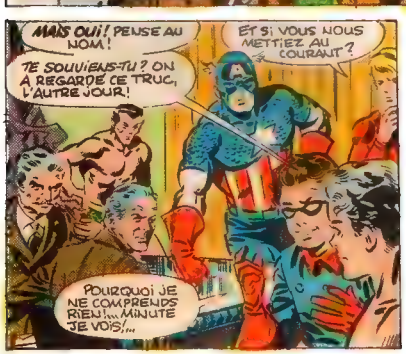

JE VIENS DE TROUVER !
PUIS-JE VOUS APPORTER QUELQUE CHOSE ?
CERTAINEMENT, QU'EST-CE MON BRAVE ?
IL VAUT PEUT-ÊTRE MIEUX PASSER OUTRE LA SENTINELLE, ET ENTENDRE LES MOTS DES GROSSES HUILES DU Q.G. MILITAIRE...
IL SUFFIT DE DIRE QUE DÈS QUE TOUT LE MONDE EST EN PLACE...
VOUS AVEZ ENTENDU LE LIEUTENANT !
MAIS OUI !
L'AIDE AMÉRICAINE PROCURERA LE NÉCESSAIRE !
PEU DE TEMPS APRÈS ÇA...
VOILÀ, MESSIEURS ! UNE COPIE DE STARS ET STRIPES *
...ET LE DERNIER NUMÉRO DE MAJOR VICTORY
MERCI, LEE !
* JOURNAL OFFICIEL DE L'ARMÉE AMÉRICAINE 1945.
LAISSE-MOI VOIR ÇA !...
QU'EST-CE TOUT ÇA ? EST-CE LA RAISON POUR LAQUELLE LES NAZIS ONT ENLEVÉ UN G.I. !?
CE... CE RECUEIL DE B.D. IDIOT !
TOUT EN COULEUR POUR F 10 !
MAJOR VICTORY
MARS No 10
LE PLUS GRAND POURFENDEUR DE NAZIS
BANDE DESSINÉE
AUX ÉTATS-UNIS, ON APPELLE ÇA DES BANDES DESSINÉES !

VOILÀ LA RAISON POUR LAQUELLE JE VEUX LE DERNIER NUMÉRO.

"MAJOR VICTORY" C'EST UNE DES FIGURES LES PLUS POPULAIRES DE NOTRE BANDE DESSINÉE! SES HISTOIRES VALENT LEUR PESANT D'ARGENT!

LES SOLDATS AMÉRICAINS LISENT CES B.D PAR TONNES!

PRENDS ÇA, NAZI! TES TANKS PANZERS NE SONT RIEN POUR LE MAJOR VICTORY!

POW!

"DR. REINSTEIN" ME L'A DONNÉE POUR AVOIR VOTÉ LE "PARFAIT 4F".

MERCI POUR LA POTION SUPER SOLDAT!

SOUDAIN, JE SENTIS DES MUSCLES PARTOUT!

"ET LE MAJOR VICTORY EST NÉ!"

PLACE, POULES MOUILLÉES.

"JE DÉCIDAI D'UTILISER MA FORCE POUR LUTTER CONTRE LES ANTI-AMÉRICAINS!"

BILJO WHITE

... ET CECI EST LE NUMÉRO QUI DOIT ÊTRE DÉBARQUÉ À LONDRES!

COMME TOUS LES AUTRES, IL A ÉTÉ ÉCRIT ET DESSINÉ PAR UN JEUNE CONSCRIT: BILJO WHITE!

REGARDEZ LES ORIGINES QU'IL A DONNÉES À SON MAJOR!

HÉ, CAP! L'ORIGINE DE CE HÉROS EST PRESQUE LA MÊME QUE LA NÔTRE!
EST-CE QUE BILJO AVAIT DES LIENS AVEC "RENAISSANCE"?
COUPON
PAS QUE JE SACHE, TORCHE...
MAIS IL A PEUT-ÊTRE RENCONTRÉ LE NOM DE REINSTEIN... LE MÊME NOM DE CODE: PROF. ERSKINE UTILISÉ DANS LA FORMULE DU SUPER SOLDAT QUI M'A CRÉÉ!
POUR CE NUMÉRO DE "STARS ET STRIPES"?
JE SAIS POURQUOI!
IL A DES B.D ÉCRITES PAR BILJO WHITE!
LES NAZIS PENSENT PEUT-ÊTRE QU'UN SCÉNARISTE DE B.D SAIT TOUT SUR LA FORMULE DU SUPER SOLDAT!
EXACT! ET HITLER FERAIT TOUT POUR L'AVOIR... BALLE-VER UN SOLDAT, PAR EXEMPLE.
IL N'Y A QU'UNE CHOSE A FAIRE! JE ME REND A LA FORTERESSE EUROPE POUR SAUVER BILJO!
MAIS, CAP... BILJO NE CONNAIT RIEN! LES NAZIS PERDENT LEUR TEMPS.
ON NE PEUT ARRETER LES OPÉRATIONS POUR UN HOMME!
VOUS, NOU! MOI... OUI!
CETTE GUERRE DOIT DEFENDRE LES DROITS DES INDIVIDUS!
ET PUIS C'EST A CAUSE DE MOI SI CE TYPE S'EST FAIT ENLEVE!... JE FERAI DONC N'IMPORTE QUOI!
PAS NECESSAIRE CAP!
ON EST TOUS AVEC TOI!
MERCI, LES GARS, DONC...
BON. AXIS... NOUS VOICI!
ILS ONT RAISON!... J'AI HONTE DE MOI!
J'ESPERE QUE CE N'EST PAS UN PIEGE!

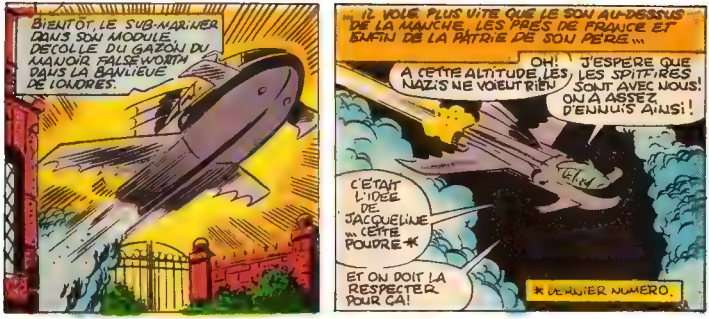
BIENTÔT, LE SUB-MARINER DANS SON MODULE DÉCOLLE DU GAZON DU MANOIR FALSEWORTH DANS LA BANLIEUE DE LONDRES.
"IL VOLE PLUS VITE QUE LE SON AU-DESSUS DE LA MANCHE, LES PRÈS DE FRANCE ET ENFIN DE LA PATRIE DE SON PÈRE..."
OH! J'ESPÈRE QUE LES SPITFIRES SONT AVEC NOUS!
A CETTE ALTITUDE, LES NAZIS NE VOIENT RIEN
ON A ASSEZ D'ENNUIS AINSI!
C'ÉTAIT L'IDÉE DE JACQUELINE ... CETTE POUDRE *
ET ON DOIT LA RESPECTER POUR ÇA!
* DERNIER NUMÉRO.

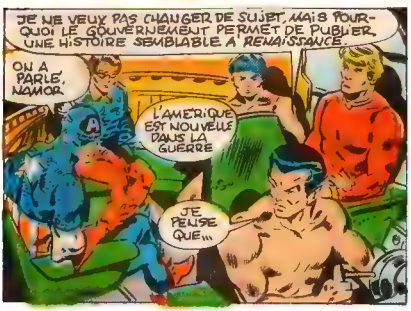
JE NE VEUX PAS CHANGER DE SUJET, MAIS POURQUOI LE GOUVERNEMENT PERMET DE PUBLIER UNE HISTOIRE SEMBLABLE À RENAISSANCE?
ON A PARLÉ, NAMOR.
L'AMÉRIQUE EST NOUVELLE DANS LA GUERRE
JE PENSE QUE...

MAINTENANT, ON VA SAVOIR SI NOUS CINQ, ON POURRA DÉNONCER L'HOLOCAUSTE!
HEIN?! QUE DIS-TU?
NOUS SOMMES ARRIVÉS À DESTINATION...

BERCHTESGADEN! LA FORTERESSE D'HITLER!
BIEN SÛR! DES ESPIONS ALLIÉS ONT ENVOYÉ DES RAPPORTS, LES DERNIÈRES SEMAINES!
J'ESPÈRE QUE TU DEVINES JUSTE!
ET NOS HOMMES ONT SIGNALÉ LA CAPTURE D'UN SUPER-SOLDAT QU'ILS ONT BAPTISÉ TOUT EXPRÈS...
"... ON SAIT QUE L'ONCLE ADOLF EST À BERLIN, MAIS QU'IL SE PRÉPARE À POSER DE NOMBREUX DISCOURS!

ET SI C'EST VRAI. LEURS DEFENSES NE SERONT PAS SI...
SHIELD
YAHOU! TU ES UN VRAI PROPHETE CAP AMERICA !
THRAK
TONNERRE! QUELQUE CHOSE A FRAPPE NOTRE AILE GAUCHE !!!
ELLE EST TORDUE.
ON PART EN VRILLE !
NAMOR FAUT NOUS SORTIR DE LA!
LES COMMANDES NE REPONDENT PLUS!
CEUX QUI NE VOLENT PAS... DEHORS. VITE!
HEUREUSEMENT PARM. LES ENVAHISSEURS CA SIGNIFIE DEUX PERSONNES
JE T'AI, BUCKY! CA VA ALLER!
BON!
ET LE MODULE?
ON NE PEUT L'ARRETER

LES NAZIS PAIERONT POUR ÇA!
ET TU N'ES PAS LE GARS À JURER POUR RIEN!
KRASH!
HÉ, QU'EST-CE QUI NOUS EST TOMBÉ DESSUS SANS FAIRE DE BRUIT?
JE VOUS L'AI ENVOYÉ, INVADERS!
VOYEZ!
QUE RACONTES-TU, COCHON DÉCADENT!
AVEZ-VOUS OUBLIÉ LE MAÎTRE?
C'EST LE MAÎTRE! ON S'EN ÉTAIT POURTANT OCCUPÉ DANS LA DERNIÈRE AVENTURE!
IL A RETROUVÉ SES FORCES ... ET IL PEUT VOLER!
MOI AUSSI!
ET JE VAIS ENCORE M'EN OCCUPER!
ARRRHHH!
ESPÈCE DE FOU! JE NE SUIS PLUS COMME AVANT!
SSLLING
JE SUIS PLUS FORT ENCORE!
JE SUIS LE VRAI HOMME QUI DEVAIT ÊTRE CRÉÉ!
MAIS REBONDISSANT SUR SA CIBLE FORTEMENT, LE SUB-MARINER N'ENTEND RIEN.
... IL RETOMBE SUR TERRE À PLEINE VITESSE!
SOUDAIN, SA DESCENTE RALENTIT...
... LES ENVAHISSEURS SE DEMANDENT POURQUOI!
BIEN! VOYONS MAINTENANT SI ON PEUT METTRE DE LA PRESSION SUR CES NAZIS!
IL EST EN SÉCURITÉ, GRÂCE À CES COURANTS THERMAUX!
ATTENTION TORCHE!

TON AMI AMERICAIN TA DONNÉ UN BON CONSEIL, TORCHE!
JE VAIS T'EN DONNER UN AUSSI!
TU AURAIS MIEUX FAIT DE RESTER AU LIT!
CES VENTS SONT SI FORTS... ILS ÉTEIGNENT MA FLAMME!
JE L'AVAIS DIT...
JE SUIS BIEN PLUS FORT QU'AVANT!
PRIVÉ DE SA FLAMME, TORCHE PLONGE RAPIDEMENT VERS LE SOL!
KTOK
AVEC DE TERRIBLES RÉSULTATS!
ET...
WHAM
C'ÉTAIT TOI QUI M'A ENVOYÉ AU SOL, HER KAPITAN!
C'EST LE COUP QUI ME FAIT LE PLUS PLAISIR!
PUIS TOUT SE FIGE EN ALLEMAGNE NAZI.
"ALORS QUE NOS SUPER-HÉROS ÉCOUTENT À NOUVEAU LES DISCOURS NÉGALOMANES..."
CES GAZ ME TUENT.
VOUS VOYEZ, CHERS ENVAHISSEURS, ON ÉTAIT PRÊTS! ON SAVAIT QUE VOUS SERIEZ BATTUS!... NOUS AVONS...
MAIS JE LES PRÉFÈRE AU BLOC DE CIMENT DE MA DERNIÈRE PRISON.
DES GAZ QUI SAPENT L'ÉNERGIE DES AMPHIBIENS... UN RÉSERVOIR POUR LA TORCHE ET DES CHAÎNES POUR LES AUTRES...
DITES-MOI, MAÎTRE... COMMENT AVEZ-VOUS AUGMENTÉ VOS FORCES?!

PROCHAIN NUMÉRO: QUEL TERRIBLE TRIO!... MASTER MAN--DER FÜHRER-- PLUS LA GUERRIÈRE, TERRIBLE FEMME, DU NOM DE... **WARRIOR WOMAN!**

COLLECTIONNEZ-LES TOUS!

G.I. JOE

LEGIONNAIRE

O-F

MONTAGNARD

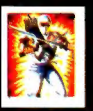
L'OMBRAGEUX

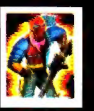
ZANDAR

ZARANA

COU DE CUIR

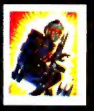
ANGUILLES

SERPENT DE NEIGE

TELE-VIPÈRES

PIED LEGER

ICEBERG

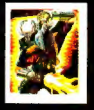
B.A.T.S.

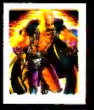
DR. MINDBENDER

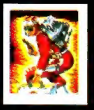
ATTRAPE

FLAMBEAU

TÊTE DE PONT

DECLIC

PLONGEUR

OBSTRUCTEUR

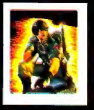
CHÂSSIS

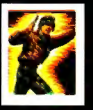
BUSARD

VIPÉRIN

GARDE-ROUGE

BAZOOKA

LE NAUFRAGE

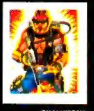
CHALUMEAU

OUVRE-BOITE

DÉCHIREUR

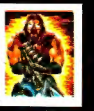
MACHOIRES

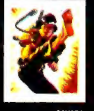
SAVATA

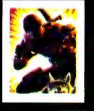
ZORRO

BARBECUE

MADAME J

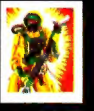
LE POMPIER

PRO

HASBRO

1986 Hasbro Canada Inc., Longueuil, Québec J4G 1G2 - Tous Droits Réservés.

LES TRANSFORMERS MD
UN MONDE PLEIN DE SURPRISES!
5787
5792
5720
5725
5715
TRANSFORMERS
5720 INSECTICONS
5715 CONSTRUCTICONS
5787 COMMUNICATEUR AUTOBOT
5792 VEHICULES DE LUXE AUTOBOTS
5725 DEMARREURS-BONDISSEURS AUTOBOTS
HASBRO